

SCEPTRE

Construction d'un immeuble REZ+4 , de 7 logements et 1 bureau

LEGENDE

ESQUISSE	<input type="checkbox"/>
AVANT-PROJET	<input type="checkbox"/>
PERMIS D'URBANISME	<input checked="" type="checkbox"/>
ADJUDICATION	<input type="checkbox"/>
EXECUTION	<input type="checkbox"/>
AS BUILT	<input type="checkbox"/>

[illegible]

plan d'implantation

INDICE A	ECHELLE multiple	DATE 15/09/25	N° PLAN 1.1
--------------------	----------------------------	-------------------------	-----------------------

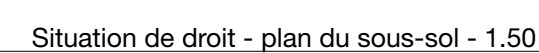

LEGENDE	
Situation de droit - plan du sous-sol	

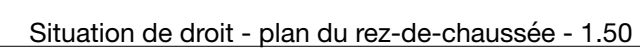

LEGENDE

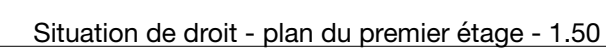

Construction d'un immeuble REZ+4 , de 7 logements et 1 bureau

[illegible]

Situation de droit - plan du premier étage

INDICE	ECHELLE	DATE	N° PLAN
A	1.50	15/09/25	1.4

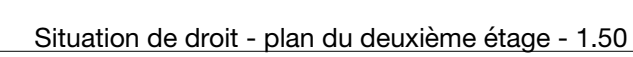

Construction d'un immeuble REZ+4 , de 7 logements et 1 bureau

[illegible]

Situation de droit - plan du deuxième étage

INDICE	ECHELLE	DATE	N° PLAN
A	1.50	15/09/25	1.5

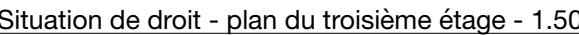

Construction d'un immeuble REZ+4 , de 7 logements et 1 bureau

[illegible]

Situation de droit - plan du troisième étage

INDICE	ECHELLE	DATE	N° PLAN
A	1.50	15/09/25	1.6

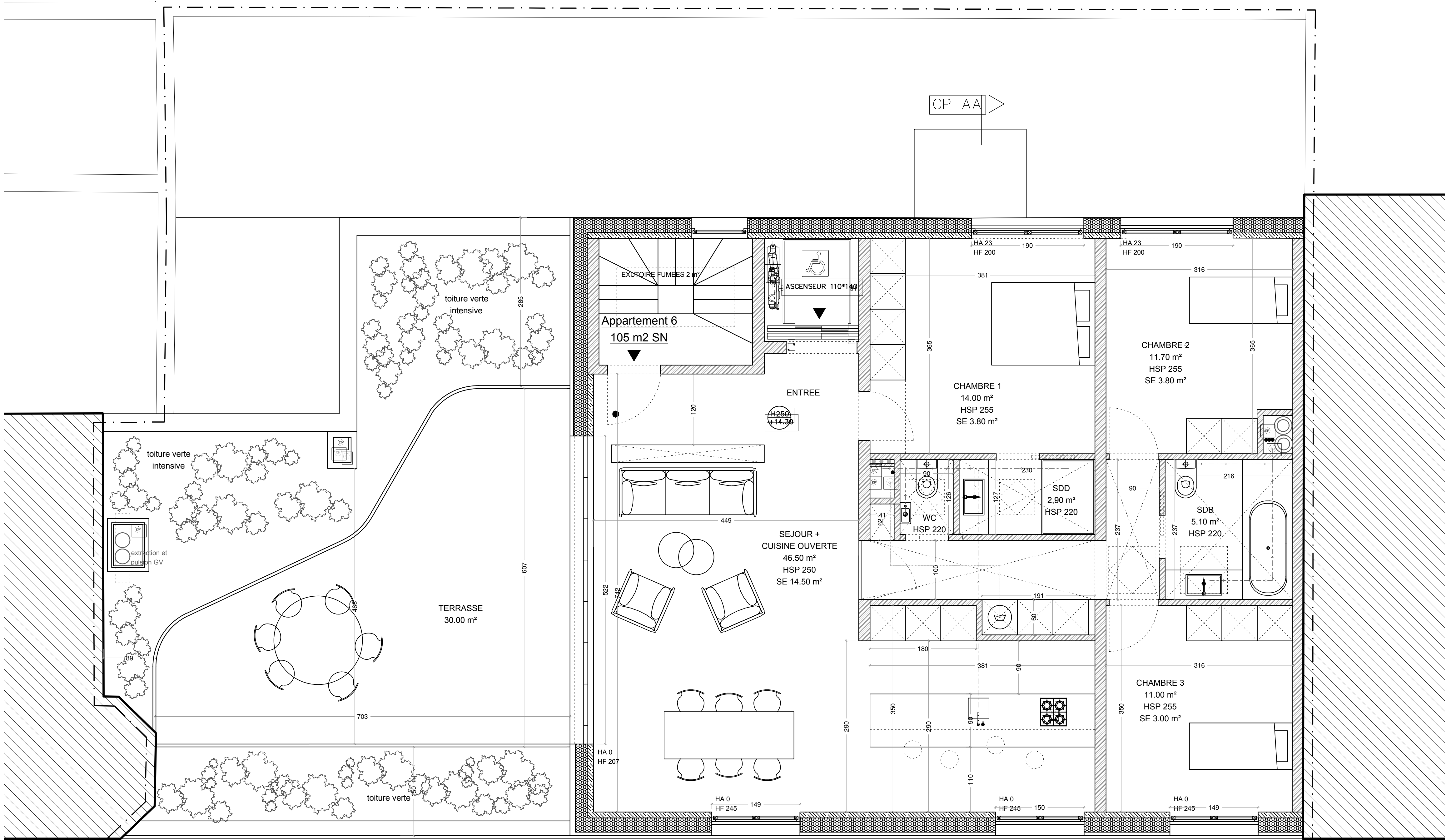

Situation de droit - plan du quatrième étage - 1.50

SCEPTRE

Construction d'un immeuble REZ+4 , de 7 logements et 1 bureau

LEGENDE	
ESQUISSE	<input type="checkbox"/>
AVANT-PROJET	<input type="checkbox"/>
PERMIS D'URBANISME	<input checked="" type="checkbox"/>
ADJUDICATION	<input type="checkbox"/>
EXECUTION	<input type="checkbox"/>
AS BUILT	<input type="checkbox"/>

Indice	Date de modification
A	02/03/23
B	23/05/23
C	29/06/23

Situation de droit - plan du quatrième étage

INDICE	ECHELLE	DATE	N° PLAN
A	1.50	15/09/25	1.7

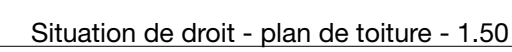



Construction d'un immeuble REZ+4 , de 7 logements et 1 bureau

ESQUISSE	<input type="checkbox"/>
AVANT-PROJET	<input type="checkbox"/>
PERMIS D'URBANISME	<input checked="" type="checkbox"/>
ADJUDICATION	<input type="checkbox"/>
EXECUTION	<input type="checkbox"/>
AS BUILT	<input type="checkbox"/>

[illegible]

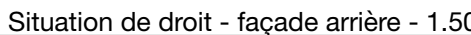

Construction d'un immeuble REZ+4 , de 7 logements et 1 bureau

ESQUISSE	<input type="checkbox"/>
AVANT-PROJET	<input type="checkbox"/>
PERMIS D'URBANISME	<input checked="" type="checkbox"/>
ADJUDICATION	<input type="checkbox"/>
EXECUTION	<input type="checkbox"/>
AS BUILT	<input type="checkbox"/>

[illegible]

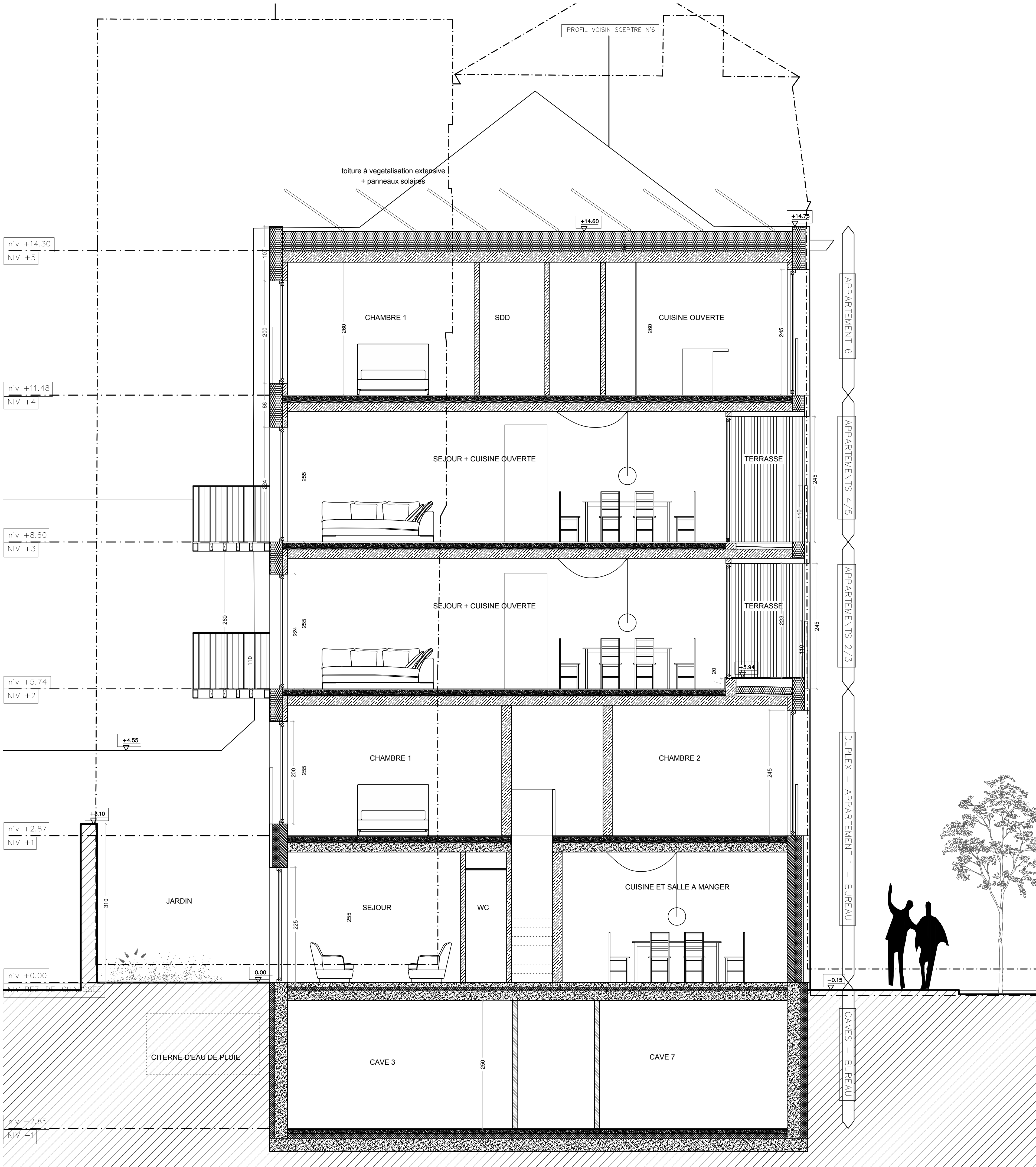

Situation de droit - coupe AA - 1.50

SCEPTRE

Construction d'un immeuble REZ+4 , de 7 logements et 1 bureau

ESQUISSE	<input type="checkbox"/>
AVANT-PROJET	<input type="checkbox"/>
PERMIS D'URBANISME	<input checked="" type="checkbox"/>
ADJUDICATION	<input type="checkbox"/>
EXECUTION	<input type="checkbox"/>
AS BUILT	<input type="checkbox"/>

Indice	Date de modification
A	02/03/23
B	23/05/23
C	29/06/23

Situation de droit - coupe AA

INDICE	ECHELLE	DATE	N° PLAN
A	1.50	15/09/25	1.11



Construction d'un immeuble REZ+4 , de 7 logements et 1 bureau

Situation projetée - plan du sous-sol

ESQUISSE	<input type="checkbox"/>
AVANT-PROJET	<input type="checkbox"/>
PERMIS D'URBANISME	<input checked="" type="checkbox"/>
ADJUDICATION	<input type="checkbox"/>
EXECUTION	<input type="checkbox"/>
AS BUILT	<input type="checkbox"/>

[illegible]

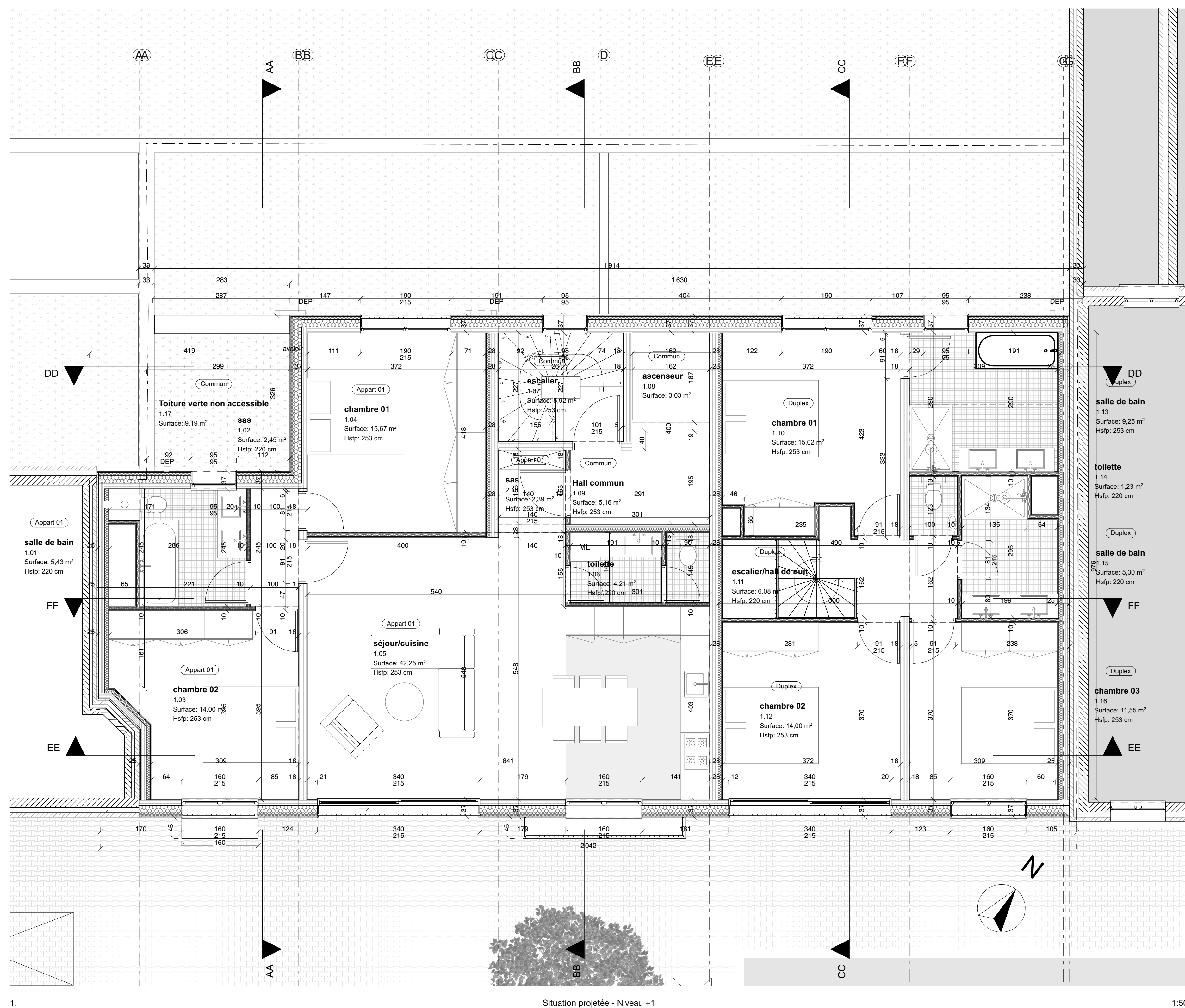

SCEPTRE

Construction d'un immeuble REZ+4 , de 7 logements et 1 bureau

LEGENDE

Plans	
	F01 Murs et dalles - cdt F0101
	F02 Plancher - cdt F0102
	F03 Revêtement d'escaliers - cdt F0103
	F04 Plancher - cdt F0104
	F05 Revêtement d'escaliers - cdt F0105
	F06 Plancher - cdt F0106
	F07 Revêtement d'escaliers - cdt F0107
	F08 Plancher - cdt F0108
	F09 Revêtement d'escaliers - cdt F0109
	F10 Plancher - cdt F0110
	F11 Revêtement d'escaliers - cdt F0111
	F12 Plancher - cdt F0112
	F13 Revêtement d'escaliers - cdt F0113
	F14 Plancher - cdt F0114
	F15 Revêtement d'escaliers - cdt F0115
	F16 Plancher - cdt F0116
	F17 Revêtement d'escaliers - cdt F0117
	F18 Plancher - cdt F0118
	F19 Revêtement d'escaliers - cdt F0119
	F20 Plancher - cdt F0120
	F21 Revêtement d'escaliers - cdt F0121
	F22 Plancher - cdt F0122
	F23 Revêtement d'escaliers - cdt F0123
	F24 Plancher - cdt F0124
	F25 Revêtement d'escaliers - cdt F0125
	F26 Plancher - cdt F0126
	F27 Revêtement d'escaliers - cdt F0127
	F28 Plancher - cdt F0128
	F29 Revêtement d'escaliers - cdt F0129
	F30 Plancher - cdt F0130
	F31 Revêtement d'escaliers - cdt F0131
	F32 Plancher - cdt F0132
	F33 Revêtement d'escaliers - cdt F0133
	F34 Plancher - cdt F0134
	F35 Revêtement d'escaliers - cdt F0135
	F36 Plancher - cdt F0136
	F37 Revêtement d'escaliers - cdt F0137
	F38 Plancher - cdt F0138
	F39 Revêtement d'escaliers - cdt F0139
	F40 Plancher - cdt F0140
	F41 Revêtement d'escaliers - cdt F0141
	F42 Plancher - cdt F0142
	F43 Revêtement d'escaliers - cdt F0143
	F44 Plancher - cdt F0144
	F45 Revêtement d'escaliers - cdt F0145
	F46 Plancher - cdt F0146
	F47 Revêtement d'escaliers - cdt F0147
	F48 Plancher - cdt F0148
	F49 Revêtement d'escaliers - cdt F0149
	F50 Plancher - cdt F0150
	F51 Revêtement d'escaliers - cdt F0151
	F52 Plancher - cdt F0152
	F53 Revêtement d'escaliers - cdt F0153
	F54 Plancher - cdt F0154
	F55 Revêtement d'escaliers - cdt F0155
	F56 Plancher - cdt F0156
	F57 Revêtement d'escaliers - cdt F0157
	F58 Plancher - cdt F0158
	F59 Revêtement d'escaliers - cdt F0159
	F60 Plancher - cdt F0160
	F61 Revêtement d'escaliers - cdt F0161
	F62 Plancher - cdt F0162
	F63 Revêtement d'escaliers - cdt F0163
	F64 Plancher - cdt F0164
</	

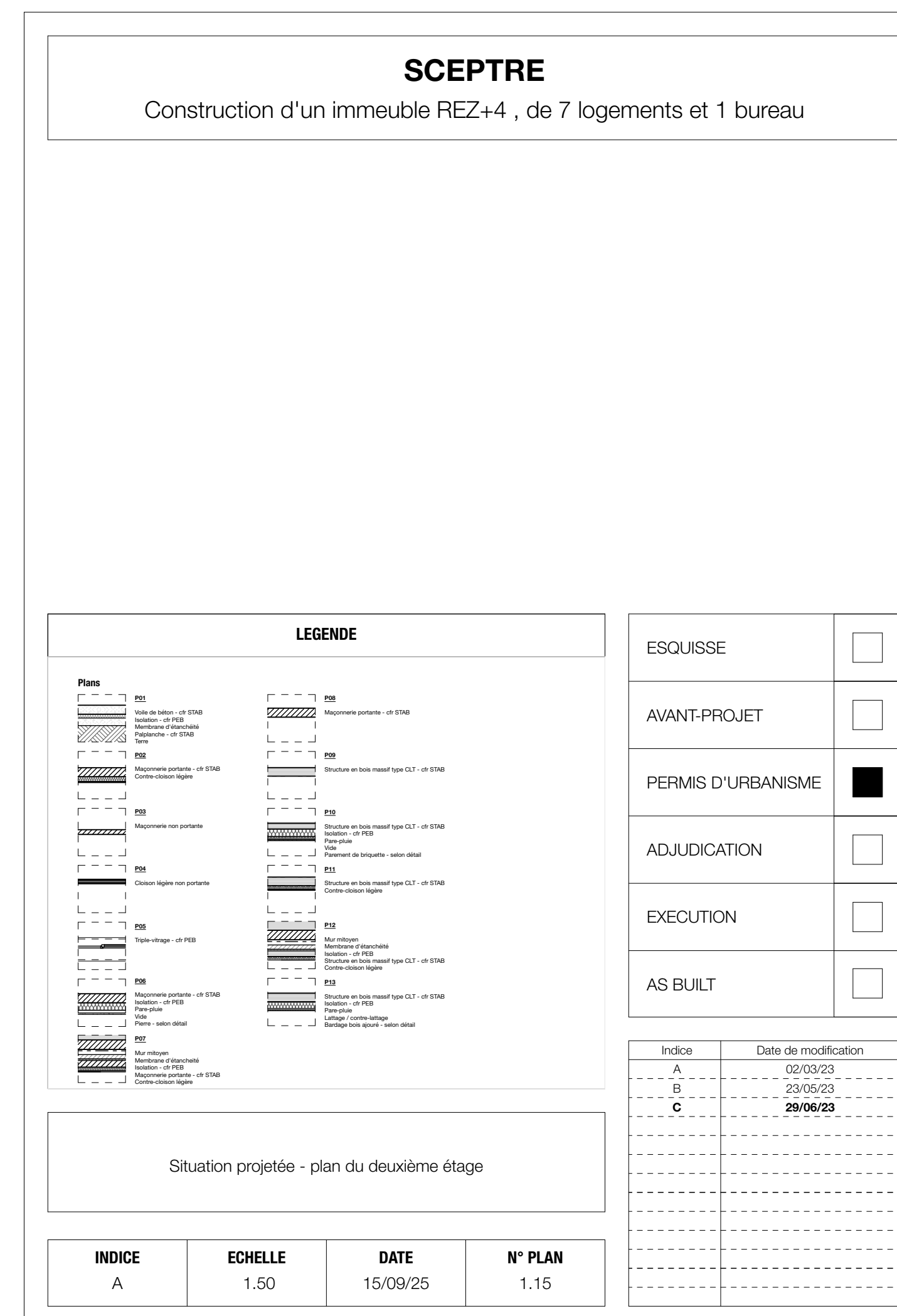
[illegible][illegible]



Construction d'un immeuble REZ+4 , de 7 logements et 1 bureau

Situation projetée - plan du quatrième étage

ESQUISSE	<input type="checkbox"/>
AVANT-PROJET	<input type="checkbox"/>
PERMIS D'URBANISME	<input checked="" type="checkbox"/>
ADJUDICATION	<input type="checkbox"/>
EXECUTION	<input type="checkbox"/>
AS BUILT	<input type="checkbox"/>

[illegible]



Construction d'un immeuble REZ+4 , de 7 logements et 1 bureau

[illegible]



Construction d'un immeuble REZ+4 , de 7 logements et 1 bureau

[illegible]



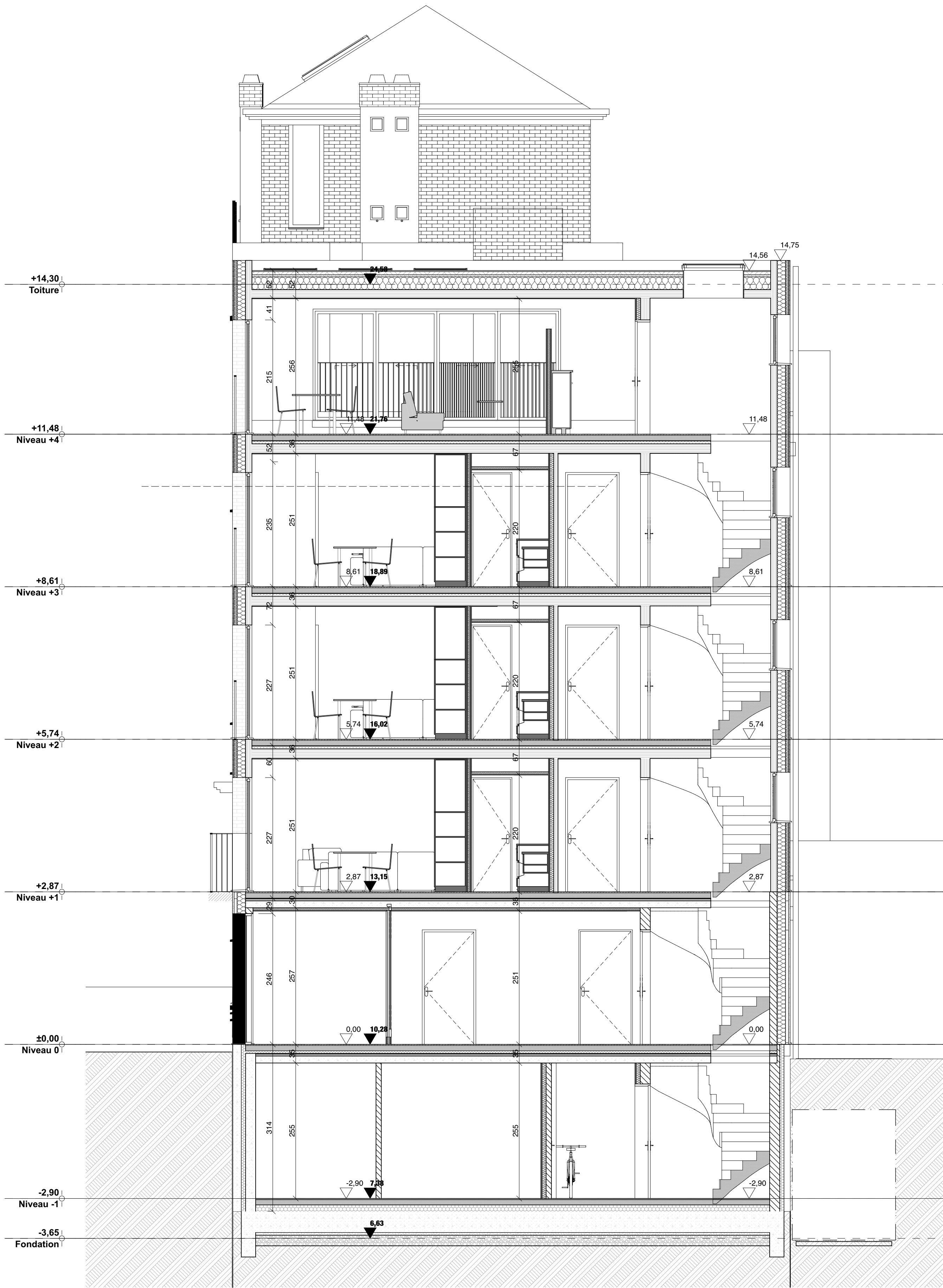

BB

Situation projetée - Coupe BB

1:50

SCEPTRE

Construction d'un immeuble REZ+4 , de 7 logements et 1 bureau

ESQUISSE	<input type="checkbox"/>
AVANT-PROJET	<input type="checkbox"/>
PERMIS D'URBANISME	<input checked="" type="checkbox"/>
ADJUDICATION	<input type="checkbox"/>
EXECUTION	<input type="checkbox"/>
AS BUILT	<input type="checkbox"/>

Indice	Date de modification
A	02/03/23
B	23/05/23
C	29/06/23

Situation projetée - coupe BB

INDICE	ECHELLE	DATE	N° PLAN
A	1.50	15/09/25	1.22



Construction d'un immeuble REZ+4 , de 7 logements et 1 bureau

[illegible]

